



DENTAL EXCELLENCE FORMACIÓN ONLINE

La Excelencia al Servicio de la Formación Online

Video Curso Online de Excelencia en Carillas Cerámicas:

Desde el Mockup hasta el Cementado: "Teoría y Práctica de la A a la Z"

CALIDAD HD

Solicita 
Información e
inscríbete a través
del número de
WhatsApp
683 332 008



Dr. Ferrán Llansana

Máster en Rehabilitación Oral y Prótesis Maxilofacial.
Certificate Cosmetic Dentistry & Oral Rehabilitation
New York University.

**DENTAL
EXCELLENCE**[®]
FORMACION ONLINE

FECHA DE INICIO FLEXIBLE

7 convocatorias



Consultar las fechas exactas en
la última página de este Folleto



Bonificable 100% por la Fundación Tripartita

INFORMACIÓN E INSCRIPCIÓN

www.dentalexcellenceonline.com | info@cursosdentalexcellence.com | Tel.: 917 464 293



HAZ CLIC
Y TE INFORMAMOS

CURSO ONLINE EXCELENCIA EN CARILLAS CERÁMICAS



Dr. Ferrán Llansana

Máster en Rehabilitación Oral y Prótesis
Maxilofacial. Certificate Cosmetic Dentistry
& Oral Rehabilitation New York University.

**DENTAL
EXCELLENCE**®
FORMACION ONLINE

- ✓ UNIDADES TEMÁTICAS
- ✓ VIDEOTEMAS
- ✓ LAB EXPERTS
- ✓ CASOS CLÍNICOS
- ✓ CONSULTA PERSONALIZADA DE DUDAS
- ✓ BONIFICABLE POR LA FUND. TRIPARTITA

UNIDADES TEMÁTICAS QUE INCLUYE EL CURSO

UNIDAD TEMÁTICA 1. (Ferrán Llansana)

“Start of the Art” de las Carillas Cerámicas: Situación Actual

UNIDAD TEMÁTICA 2. (Ferrán Llansana)

Smile Design: la Base para Planificar el Caso y Orientar el Encerado mediante Referencias Faciales Claves

Incluye Procedimiento Práctico Lab-Expert

UNIDAD TEMÁTICA 3. (Ferrán Llansana)

Las Carillas Facialmente Guiadas: La Importancia del Mockup

Incluye Casos Clínicos

UNIDAD TEMÁTICA 4. (Ferrán Llansana)

El Éxito de Nuestra Restauración Basándonos en Conceptos Biológicos e Histológicos del Diente Intacto:

Conceptos Clínicos

Incluye Caso Clínico

UNIDAD TEMÁTICA 5. (Ferrán Llansana)

Estrategia de Tallado y La Importancia de Mantener el Esmalte en Nuestras Preparaciones

Incluye Casos Clínicos

UNIDAD TEMÁTICA 6. (Ferrán Llansana)

Las Cerámicas y la Adhesión, Conceptos y Puntos clave para Asegurar el Éxito en Nuestras Restauraciones

Incluye Casos Clínicos

UNIDAD TEMÁTICA 7. (Ferrán Llansana)

El Sustrato Desfavorable y su Influencia Negativa en el Color Final. Casos Unitarios: ¿Cómo Transmitir el Color?

Incluye Procedimiento Práctico Lab-Expert y Caso Clínico

UNIDAD TEMÁTICA 8. (Ferrán Llansana)

La Cementación Resinosa en Restauraciones Cerámicas Indirectas

Incluye Casos Clínicos

METODOLOGÍA

El curso se realiza a distancia en la modalidad on line. **El material didáctico es AUDIOVISUAL** en calidad HD. Todos los contenidos se explican a través de **7 Unidades Temáticas**, donde el profesor del curso expone los conceptos claves apoyado de imágenes, esquemas y vídeo.

Los vídeos didácticos incluidos son de 2 tipos:



- 1) **Vídeos de Explicación de Contenidos**, donde el profesor expone los conceptos y contenidos relativos al programa del curso, apoyándose en esquemas, imágenes o vídeo.
- 2) **Vídeos de Procedimiento Clínicos en Vivo, (Lab-Experts)** en los que con un paciente, se explica de forma detallada un procedimiento clínico casos con vídeos filmados en la consulta.

Paralelamente el alumno/a dispondrá de un **contacto directo personalizado con el profesor para resolver todas las dudas** que le puedan surgir durante el proceso de aprendizaje de cada Unidad Temática. Además, para favorecer la capacidad didáctica de cada tema, **dispondrá de la posibilidad de Consultar el Histórico de Dudas que han tenido otros alumnos** que ya han realizado el Curso en Ediciones Anteriores y que han sido resueltas por el profesor.

También dispondrá de un **documento en PDF por cada módulo, que contiene los textos e imágenes de todas las diapositivas utilizadas en los videotemas**, con un espacio adicional que permite tomar anotaciones si lo desea, así como el **Proceeding en PDF de las distintas Unidades Temáticas**.

El alumno/a **deberá realizar y superar los tests de evaluación en cada módulo**, para poder avanzar durante el curso.

La metodología de este curso es **ON LINE CON FECHA DE COMIENZO A MEDIDA**, (Con 7 posibles Convocatorias de Inicio, las cuales pueden consultarse en la última hoja de este folleto), por lo que el alumno/a puede iniciar la acción formativa en la fecha que desee una vez formalizada la inscripción y pago de la matrícula y, a partir de ese momento, dispondrá de **8 semanas de acceso a la plataforma** para realizar el curso on line en el horario que mejor le convenga.

DURACIÓN Y DESARROLLO

El curso está preparado para comenzar en una de las 7 Fechas descritas en la última hoja del folleto. De esta forma, se ajusta a las necesidades y ritmos de cada persona.

Una vez comenzado, **la duración del curso es de 8 semanas**, durante las cuales podrá acceder a los contenidos del curso. Para cualquier información o inscripción, puede contactar en el email: info@cursosdentalexcellence.com

CERTIFICACIÓN

Al finalizar el Curso y aprobar los tests de cada módulo, el alumno recibirá un **Certificado en PDF con un Código individual de identificación** donde constarán la horas de formación on line, la calificación obtenida y el temario del curso.

DESCUENTO CURSOS ONLINE-PRESENCIALES

Al inscribirse al Curso, tendrá un **Descuento del 10% en el próximo Curso Presencial Dental Excellence** que desee realizar.

“State of the Art” de las Carillas Cerámicas: Situación Actual



Prof. Ferrán Llansana



Contenido de la Unidad Temática:

La Actualidad Social de las Carillas Dentales Cerámicas

- Soluciones Estéticas en el Paciente con Bruxismo.
- La Influencia de las Redes Sociales en la Estética Dental.
- ¿Cómo 0,2-0,5mm de Cerámica puede Cambiar la Vida del Paciente?
- La Clave para Conseguir la Naturalidad en las Carillas de Cerámica.
- Claves para la Durabilidad del Tratamiento de las Carillas Cerámicas.
- Diseñando la Hoja de Ruta desde la Demanda Estética del Paciente hasta el Resultado Final.
- La Importancia de saber Evaluar las Demandas Estéticas de nuestros Pacientes.
- Pasos para formular un Plan de Tratamiento Viable.
- El Objetivo de Conseguir Predictibilidad para Obtener Resultados Estéticos Naturales.

Carillas Cerámicas: La Técnica No Invasiva más Exitosa de las Últimas Décadas

- Background Bibliográfico en el tema de las Carillas Cerámicas.
- ¿Cuándo debemos Indicar al Paciente Carillas de Composite y Cuando de Cerámica?
- Carillas de Cerámico o Composite en cuanto a Estabilidad del Color.
- ¿Qué Tipo de Carilla tiene Mejor Comportamiento en el Pulido de la Superficie?
- Desgaste de la Restauración: ¿Qué Material en las Carillas se Comporta Mejor?
- ¿Cómo Evitamos la Pérdida de Brillo en las Carillas de Composite?
- ¿Funcionan realmente las Carillas de Cerámica Cementadas en Dentina?
- Terminación en Dentina o en Esmalte: ¿Cuándo se produce la Filtración del Margen?
- Preparaciones en Dentina: ¿Aumentan realmente los Fallos en estos Casos?
- Tinciones Supragingivales: ¿Cómo puedo realmente Solucionarlo?
- ¿Por qué para Garantizar el Éxito de las Preparaciones, deben Terminar en Esmalte?
- La Importancia de la Preservación del Esmalte en el Resultado Final.
- Éxito de las Carillas Cerámicas cuando tienen Todos los Bordos en el Esmalte.
- Cemento & Esmalte: ¿En qué Casos habrá Mayor Porcentaje de Fracasos?



Resolución personalizada de dudas con el profesor



Acceso al histórico de dudas de otros alumnos



Calidad Full HD visibles en móviles y tablets

Bonus Extra



Bonificable 100% por la Fundación Tripartita



Smile Design: La Base para Planificar el Caso y Orientar el Encerado Mediante Referencias Faciales Claves



Resolución personalizada de dudas con el profesor



Acceso al histórico de dudas de otros alumnos



Calidad Full HD visibles en móviles y tablets

Prof. Ferrán Llansana

LAB EXPERT HANDS-ON 1: DIGITAL FACEBOW:
Como Transferir la Línea Perpendicular y Horizontal de la Cara de Nuestros Pacientes mediante Keynote o Powerpoint a Nuestro Modelo de Estudio. (Incluye Plantillas).



Contenido de la Unidad Temática:

Smile Design: Desde la Toma de la Fotografía hasta la Calibración con Software de Presentaciones

- ¿Qué es realmente el Protocolo de Trabajo Smile Design?
- La Diferencia entre el Digital Workflow y el Digital Smile Design.
- La Transmisión de la Información para el Encerado en el DSD.
- Estética en el Análisis Facial hasta el Intraoral pasando por el Dentolabial.
- Línea de la Sonrisa: ¿Cómo la Delimito en el DSD?
- Concepto Estético del Labio: ¿Qué Pruebas realizo
- Colocación de los dos centrales en el Dentogingival: ¿Por qué es tan importante?
- Proporciones Correctas del Largo por Ancho del Diente en el DSD.
- Claves en el Visagism dentro del Digital Smile Design.
- La Importancia de la Fotografía en el DSD: Claves para realizarla correctamente.
- Corrección Intra-Extraoral en el uso de los Retractores.
- Claves para realizar correctamente una Foto Oclusal dentro del DSD.

Arco Facial & Digital Facebow

- ¿Cómo debo Trazar de Manera Analógica la Correcta Línea Bipupilar?
- Claves en la Determinación del Plano Oclusal: ¿Cómo lo hago?
- La Importancia del Corredor Bucal: ¿Hay que dar Volumen a los Premolares?
- La Importancia del Calibrado para poder tomar las Medidas Correctas.
- Limitaciones del Arco Facial: ¿Por qué uso el Digital Facebow?
- Claves en la Delimitación del Plano de Frankfurt y del Plano de Camper.
- Secuencia paso a paso del Uso el Arco Facial para Obtener el Mejor Resultado.
- ¿Por qué me Ayudo del Digital Facebow para asegurarme que no haya un Problema de Canting?
- Claves en la Realización de las Fotos de Estudio.
- ¿Por qué debemos tener cuidado en las Fotos en Sonrisa Máxima en los Pacientes con Canting?
- Modelos de Estudio: ¿Mejor de Alginato o de Silicona?
- Solucionando Problemas: ¿Cómo podemos Comprobar el Canting?
- ¿En qué Casos debo utilizar un Articulador de 3 Puntos?
- ¿Cómo debo realizar la Comprobación en el Digital Facebow?

Bonus Extra

Videoprocedimiento Hands-On

Lab Expert 1:

TEMA: DIGITAL FACEBOW: Como Transferir la Línea Perpendicular y Horizontal de la Cara de Nuestros Pacientes mediante Keynote o Powerpoint a Nuestro Modelo de Estudio. (Incluye Plantillas)



Bonificable 100% por la Fundación Tripartita

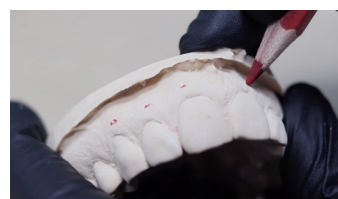

Las Carillas Facialmente Guiadas: La Importancia del Mockup

Prof. Ferrán Llansana

Incluye 6 Casos Clínicos



Contenido de la Unidad Temática:

Smile Design: La Importancia del MockUp y sus Métodos de Realización: Directo, Indirecto

- Claves para la Realización del Mockup Indirecto (Encerado y Silicona).
- ¿Es Correcto en la Elaboración de las Llaves de Silicona usar un Short Alto?
- Realización de las Llaves de Silicona: ¿Cómo suelo Hacerlo?
- Adición de Silicona en la Parte Vestibular de la Llave de Silicona: ¿Por qué lo Hago?
- ¿Cómo Consigo que la Silicona Fluida quede Invaginada en los Surcos Gingivales?
- ¿Cómo Coloco el VIS GMA en un Mockup Indirecto?
- ¿Qué Cantidad de Flow suelo añadir en algunos Poros y en que Dientes suele ocurrir?
- ¿Por qué es Útil el Uso de la Olla a Presión para Realizar la Llave de Silicona?
- Realización de Escotaduras en la Silicona: ¿Por qué las Realizo?
- Mockup Directo (Composite Free hand): ¿Qué debo tener en cuenta?
- ¿En qué Tipo de Pacientes Específicos me decanto por la Realización de un Mockup Directo?
- ¿En qué consiste el Mockup Skyn Directo y Cuando lo realizo?
- ¿Qué Significa el Término 100% Aditivo en la Realización del Mockup Skyn Directo?

Distintas Soluciones Clínicas del Mockup y su Resolución Clínica

- Diferencias entre el Mockup Aditivo y el Mockup Sustractivo.
- ¿En qué Tipo de casos Clínicos debo realizar un Encerado Sustractivo?
- ¿Qué es el Mockup Motivacional y Cuando me decanto por Realizarlo?
- Mockup en Casos de Canting: ¿Qué Peculiaridades tengo que tener en cuenta?
- Claves en la Realización del Mockup para hacer un Alargamiento Coronario.
- Dientes Retroinclinados o con Diastema: Toma de Decisiones del Tipo de Mockup a realizar.
- ¿Qué Mockup realizo en casos de Dientes con Desgastes y/o Fracturas?
- ¿Cómo Realizo un Mockup Aditivo pero a la vez también Motivacional?
- ¿Qué Claves doy al Ortodoncista Cuando realizo un Mockup Motivacional?
- Mockup para Guiar el Alargamiento de Corona: ¿Qué Trucos utilizo?
- ¿Cómo Realizo el Mockup con Canting para Obtener un Excelente Resultado?
- ¿Cómo Corrigo el Canting en Casos de que el Encerado esté por Encima del Diente?
- Mockup Sustractivo en Dientes en Mala Posición o Vestibularizados: ¿Cómo lo hago?
- ¿Por qué en Casos de Mockups Sustractivo debo realizar unas Llaves de Silicona Vestibulares?

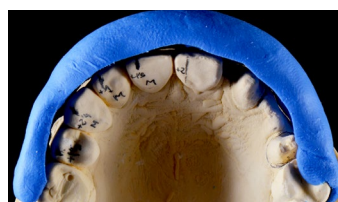

Resolución personalizada de dudas con el profesor



Acceso al histórico de dudas de otros alumnos



Calidad Full HD visibles en móviles y tablets

Bonus Extra

Casos Clínicos

Caso Clínico 1: Realización de Mockup Indirecto.

Caso Clínico 2: Mockup Skin Directo.

Caso Clínico 3: Mockup Motivacional.

Caso Clínico 4: Corrección en Caso de Canting Gracias al Alargamiento Coronario Guiado por el Mockup.

Caso Clínico 5: Manejo de Caso de Canting.

Caso Clínico 6: Mockup Sustractivo.



Bonificable 100% por la Fundación Tripartita

Éxito de Nuestra Restauración Basándonos en Conceptos Biológicos y Clínicos

Prof. Ferrán Llansana

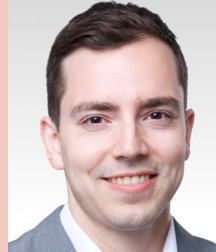

Contenido de la Unidad Temática:

El Concepto de "Enamel is Gold" / Conceptos Biomecánicos y Biomiméticos: Magnificación

- Concepto "Enamel is Gold": ¿Qué Significa realmente?
- Evitando los Problemas de Unirse a Dentina: ¿Cómo Evitar la Degradación de la Adhesión?
- La Falta de Longevidad en las Interfases de Unión: ¿Cómo puedo Evitarlo?
- Fractura de las Carillas tras el Cementado: ¿Cómo puedo Evitarlo?
- ¿Cómo Funciona el Principio Biomecánico de los Tejidos Remanentes?
- Cambios Biomecánicos en el Diente al Colocar unas Carillas: ¿Qué debo tener en cuenta?
- Módulo Elástico de la Dentina y del Esmalte: ¿Qué no se me puede escapar saber?
- ¿Qué es el Coeficiente de Exposición Térmica del Esmalte y la Dentina y qué debo conocer?
- Resistencia Máxima de la Tensión de las Cerámicas Feldespáticas & Composite.
- ¿Qué Significa que las Propiedades Físicas del Composite son Parecidas a la de la Dentina?
- Esmalte Transversal & Esmalte Paralelo: ¿En qué me Ayuda respecto a los Traumatismos?
- Importancia de la Unión Dentina-Esmalte como Garantía de Diente Biomecánicamente Resistente.
- Dentina del Manto: ¿Qué Importancia tiene en la Amortiguación de los Impactos?
- Línea de Transferencia de Carga: Contención de los Cracks del Esmalte Evitando que se Propagen a la Dentina?
- Efect Crack Arrest: ¿Qué debo Conocer a la hora de Preparar la Carilla?
- ¿Por qué es Importante en la Adhesión, que la Dentina Profunda tenga más Túbulos?
- ¿Por qué las Líneas de Terminación Marginales son Modificadas del Tradicional Chamfer a un Microchamfer?
- Feather Edge: ¿Cuándo realmente lo debo realizar?
- Utilización de la Magnificación en estos casos: ¿Por qué es Imprescindible?



Resolución personalizada de dudas con el profesor



Acceso al histórico de dudas de otros alumnos



Calidad Full HD visibles en móviles y tablets

Bonus Extra



Bonificable 100% por la Fundación Tripartita

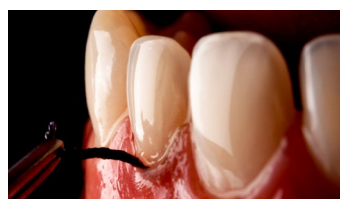

Estrategia de Tallado e Importancia de Mantener el Esmalte en Nuestras Preparaciones



Resolución personalizada de dudas con el profesor



Acceso al histórico de dudas de otros alumnos



Calidad Full HD visibles en móviles y tablets

Prof. Ferrán Llansana

- Caso Clínico 1:** Preparación en V con Inserción Totalmente Axial
- Caso Clínico 2:** Preparación Subgingival en Paciente Joven



Contenido de la Unidad Temática:

Filosofía de las Preparaciones Dentales

- Importancia de la Magnificación y del Contraángulo Multiplicador en la Preparación Dental
- ¿Por qué No Uso Turbinas en la Preparación Dental y es Mejor el Contraángulo Multiplicador?
- El Tacto que me Ofrece el Contraángulo Multiplicador: ¿Qué Ventajas Me Ofrece?
- Crujido del Esmalte por el Uso de Turbinas: ¿Realidad o Ficción?
- ¿Por qué las Preparaciones Dentales tienen una Finalidad Protésica?
- Principios Clásicos de Shillenburg en las Preparaciones Dentales: ¿Qué debo tener en cuenta?
- Diferencias de las Preparaciones Adhesivas con las Preparaciones de Corona.
- ¿Por qué en Preparaciones Adhesivas No hace Falta Solidez Estructural del Material Restaurador?
- ¿Por qué en las Preparaciones Adhesivas No hace falta Retención al contrario que en las de Corona?
- Preparaciones Mínimamente Invasivas: ¿Qué Grosor Mínimo deben tener las Restauraciones?
- Concepto de Resistencia Adhesiva: ¿Cuándo se Transforma de Resistencia Intrínseca a Adhesiva?
- ¿Por qué Cuando no hay Adhesión, No hay Resistencia Adhesiva?
- La Importancia de la Preparación Dental en los 3 Planos.
- Diferenciando los Tipos de Preparaciones Cerámicas en función de que sea Tipo 1, 2 o 3.
- Cambios de Color en Dientes Tetraciclínicos: ¿Qué Tipo de Preparación es la Mejor en estos Casos?
- Eligiendo el Mejor Tipo de Preparación de Carillas en Casos de Alteraciones de la Forma.
- Fracturas Dentales: ¿Qué Tipo de Preparación realizaré en estos Casos?
- Fracturas Tipo 3 que Abarcan la Superficie Incisal: ¿Por qué el Diente Aumenta su Resistencia al Fallo Cohesivo?
- La Importancia de tener claro los Diferentes Grosos de Esmalte que tiene el Diente.
- Preparaciones en las que Abarcamos Volumen Incisal: ¿Qué Tipo de Preparación debo realizar?

Estrategias de las Preparaciones Dentales

- Preparación Inicisal: Diferenciando los Diferentes Tipos de Preparaciones del Borde Incisal.
- Diferencias entre la Preparación Feather Edge y la Preparación Palatal Chamfer
- Preparación Butt Joint : ¿En qué Consiste?
- ¿Por qué en la Preparación Butt Joint la Fresa no la Utilizo Exactamente a 90 Grados?
- ¿Qué Ocurriría en la Preparación Butt Joint si Inclino la Fresa hacia el Cíngulo?
- Preparación en Chamfer Palatino: ¿Por qué No está realmente Indicado su Uso?

Bonus Extra

Casos Clínicos

Caso Clínico 1:
TEMA: Preparación en V con Inserción Axial.

Caso Clínico 2:
TEMA: Preparación Subgingival.



Bonificable 100% por la Fundación Tripartita

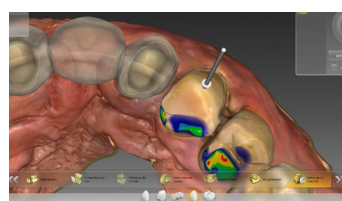

Estrategia de Tallado e Importancia de Mantener el Esmalte en Nuestras Preparaciones



Resolución personalizada de dudas con el profesor



Acceso al histórico de dudas de otros alumnos



Calidad Full HD visibles en móviles y tablets

Prof. Ferrán Llansana

Caso Clínico 1: Preparación en V con Inserción Totalmente Axial

Caso Clínico 2: Preparación Subgingival en Paciente Joven



Contenido de la Unidad Temática:

Estrategias de las Preparaciones Dentales (Continuación)

- Realización de un Black Out de Los Bordes Incisales: ¿En qué Casos suelo realizarlo?
- ¿Dónde Dejamos el Margen? Línea de Terminación Supragingival, Yuxtagingival o Subgingival?
- Preparación Sublingual: ¿Qué Tips suelo realizar?
- ¿Elección del Grosor del Hilo de Retractor para No Invasar el Surco: ¿Cuál Utilizo?
- Contact Lens Effect: ¿Por qué al Colocar la Carilla el Margen Desaparece?
- ¿Cuándo debo realmente hacer Preparaciones Sublinguales y Por qué?
- Toma de Decisiones en Casos de Cierre de Diastema: ¿Qué Preparación debo realizar?
- ¿Por qué la Preparación Yuxtagingival es la que suelo realizar más Frecuentemente?
- Tipo de Penetración Interproximal: ¿Corta, Media o Larga?
- ¿Por qué en Clase 3 Nunca haré un Punto de Contacto Corto?
- Disipando Dudas: ¿Debo Retirar Siempre realmente los Composites Antiguos?
- Control del Volumen de la Reabsorción: ¿Qué Calibración debo realizar?
- ¿Por qué respecto al Volumen Final de la Restauración es mejor Preparar sobre el Mockup?
- Softwares para Controlar los Undercuts en las Preparaciones: ¿Los suelo Utilizar?
- Trucos y Consejos ¿Cómo suelo yo realizar la Preparación?
- ¿Por qué debo Siempre Preparar sobre el Mockup?: la Importancia de No Tocar tanto el Diente.
- ¿Qué Problema tiene el Uso de la Fresa Goldstein en la Preparación del Diente?
- ¿Cuáles son mis Tipos de Fresa Preferidos en la Preparación del Diente y Por qué?
- Invento Personal: ¿En qué consiste el Calibrado en Panal de Abeja?
- ¿Por qué el calibrado en Panal de Abeja requiere Experiencia en la Aplicación de los 3 Planos?
- Conceptos en la Proporción en los 3 Planos: ¿Por qué es Imprescindible?
- Eliminación del Grafito en los 3 Planos en la 1ª Fase: ¿Cómo lo realizo?
- ¿Qué Velocidad respecto a la Potencia del Micromotor Utilizo en la Fase 1ª de la Preparación?
- Fresa con Grano de Pulido: ¿En qué Fase la utilizo y cómo?
- ¿Por qué me Gusta Preparar con Máxima Magnificación y Sin Agua?
- Terminación de la Preparación con Discos de Pulido: ¿Por qué es Tan Importante?
- ¿Por qué en el Pulido Nunca debo Intentar Llegar al Margen?
- Truco en la colocación del Disco de Pulido: ¿Por qué lo Coloco al revés?

Bonus Extra

Casos Clínicos

Caso Clínico 1:

TEMA: Preparación en V con Inserción Axial.

Caso Clínico 2:

TEMA: Preparación Subgingival.



Bonificable 100% por la Fundación Tripartita

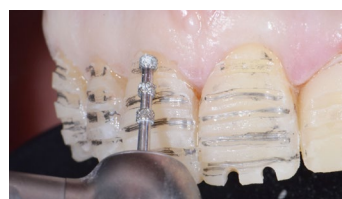

Las Cerámicas y la Adhesión: Claves para Asegurar el Éxito de las Restauraciones



Resolución personalizada de dudas con el profesor



Acceso al histórico de dudas de otros alumnos



Calidad Full HD visibles en móviles y tablets

Prof. Ferrán Llansana

Caso Clínico 1: Paciente con Dientes Severamente Desgastados



Las Cerámicas Dentales: La Nueva Era como Material Restaurador: Clasificación, Métodos de Fabricación y su Correcto Acondicionamiento

- La Importancia de Conocer las Propiedades Biomecánicas del Material Restaurador
- Rehabilitación con Cerámica en la Zona Anterior y con Composite en la Posterior: ¿Por qué?
- Claves en la Selección del Material: ¿En Función de qué suelo realizarla?
- Fase Vítreo y Fase Cristalina de la Cerámica: ¿Por qué es Importante Comprenderlas?
- ¿Por qué una Cerámica con más Fase Vítreo va a ser una Cerámica más Transparente?
- Resistencia de la Cerámica: ¿Por qué lo da la Fase Cristalina?
- ¿Afecta realmente las Carillas Cerámicas al Tejido Periodontal?: Claves para Evitarlo.
- Cerámica Feldespática: ¿Qué Significación tiene que tenga muy pocos Cristales?
- ¿Qué Cristales puedo Añadir a las Cerámicas Feldespáticas para Aumentar su Resistencia?
- Técnica de la Lámina de Platino en Carillas Feldespáticas: ¿En qué Consiste?
- Carillas muy Delgadas: ¿Es mejor el Modelo Refractario o la Técnica de la Lámina de Platino?
- ¿Por qué las Carillas Verámicas por la Técnica de la Lámina de Platino es menos Porosa?
- ¿Cómo debo Acondicionar la Cerámica para Adhlerirla Correctamente? Pasos a realizar.
- ¿Cómo prefiero realizar la Limpeza: Ácido Ortofosfórico o Baño de Ultrasonido?
- Cuidado con los Errores: ¿Por qué el Ácido fluprídrico debo usarlo al 5% en lugar de al 9,8%?
- Protección Inmediata de la Cerámica con el Silano tras el Grabado: ¿Por qué es Crucial?
- ¿Cómo suelo Aplicar el Silano, cuanto Tiempo y a que Temperatura?
- ¿Por qué el Silano Siempre tengo que Aplicarlo con un Pincel?
- Uso de Ceramic Primers: ¿Mejoran realmente las prestaciones del Silano?
- Self Etch Ceramic Primers: ¿Qué Quiere Decir y en qué se Diferencia?
- ¿Debo realmente Aplicar Bonding tras el Silano en la Parte Interna de las Cerámicas?
- La Importancia de Colocar el Adhesivo únicamente justo antes de Cementar.
- ¿Por qué Nunca debo Fragar el Adhesivo?

Bonus Extra

Casos Clínicos

Caso Clínico 1:

TEMA: Paciente con Dientes Severamente Desgastados.



Bonificable 100% por la Fundación Tripartita



Las Cerámicas y la Adhesión: Claves para Asegurar el Éxito de las Restauraciones



Resolución personalizada de dudas con el profesor



Acceso al histórico de dudas de otros alumnos



Calidad Full HD visibles en móviles y tablets

Prof. Ferrán Llansana

Caso Clínico 1: Paciente con Dientes Severamente Desgastados



Las Cerámicas Dentales: La Nueva Era como Material Restaurador: Clasificación, Métodos de Fabricación y su Correcto Acondicionamiento. (Continuación)

- Material Empress CAD Reforzado con Leucita: ¿Qué utilidad tiene?
- ¿Por qué con el Material Empress CAD Reforzado con Leucita grabo con Acido Fluorídrico al 5%?
- ¿Qué Material es mi Preferido en la realización de Carillas CAD/CAM?

Los Disilicatos de Litio y los Nuevos Silicatos de Litio: Conocimientos, Técnicas de Fabricación y Aspectos Clínicos

- Diferencias entre las Cerámicas Feldespáticas y las de Disilicato de Litio.
- ¿Qué Influencia tiene que los Disilicatos tengan unos Cristales más Grandes?
- E-Max Multi: ¿Qué Particularidades tiene y porqué lo uso para Anteriores?
- E-Max CAD: ¿Por qué es de Color Lila y porqué tiene que Cristalizar?
- Técnica Cut-Back: ¿En qué Consiste esta Técnica?
- ¿Por qué la Forma Monolítica se recomienda para Restauraciones de Posteriores?
- ¿Por qué las Cerámicas de Disilicato me gustan Prepararlo con el Monobond Etch & Prime?
- ¿Por qué el Acondicionamiento con Ácido Fluorídrico lo haré al 5% y solo Durante 20 s.?
- ¿Por qué No están Indicados Puentes de Disilicato para el Sector Posterior de más de 3 Piezas?
- Silicatos de Litio Reforzados con Zirconio: ¿En qué se traduce la Mejoría?
- Silicato Celtra Duo: ¿En qué Casos Clínicos los Utilizo?
- Técnica Inyectada con Celtra Duo: ¿Cuál es mi Protocolo?
- Técnica Layering : ¿Cuándo la Utilizo y que Objetivos Persigue?
- Cerámicas Cristalinas sin Fase Vítreo: ¿Qué Características tienen las Carillas de Zirconio?
- ¿Cada Cuanto Tiempo Suelo Cambiar el Silano?
- ¿Qué Truco Utilizo para Saber si una Carilla está Bien Silanizada o no?
- ¿Por qué en la Preparación de los Silicatos de Litio, mi Preferencia es usar Self Etch Primer?

Bonus Extra

Casos Clínicos

Caso Clínico 1:

TEMA: Paciente con Dientes Severamente Desgastados.



Bonificable 100% por la Fundación Tripartita

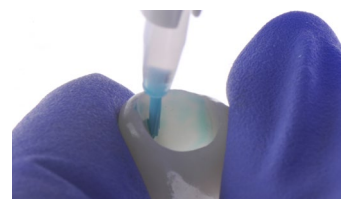
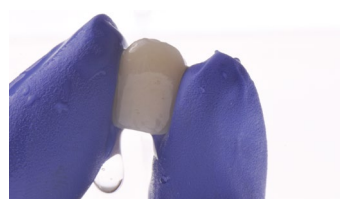
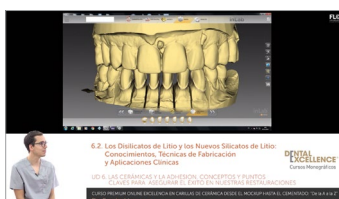

Las Cerámicas y la Adhesión: Claves para Asegurar el Éxito de las Restauraciones

Prof. Ferrán Llansana

Caso Clínico 1: Paciente con Dientes Severamente Desgastados



Resolución personalizada de dudas con el profesor



Acceso al histórico de dudas de otros alumnos



Calidad Full HD visibles en móviles y tablets

Adhesión: la Forma Práctica de Entenderla

- Clasificación de los Adhesivos en Función de la Técnica: ETCH & RICE o SELF ETCH
- Grabado y Secado o Autograbantes: ¿Qué Tipo de Adhesivo Selecciono en función de mi caso?
- ¿Por qué de los Adhesivos de 5ª generación el que más me Gusta es el Prime Bond NT?
- Optibond FL: ¿Es realmente el Mejor Adhesivo de 4ª Generación?
- ¿Qué Problemas me encuentro en Adhesivos de 4ª y 5ª Generación con el Grabado?
- ¿Qué Importancia tiene que la Dentina tenga Más Materia Orgánica que el Esmalte?
- Tiempos de Grabado en Esmalte y Dentina: ¿Por qué Siempre será menor en esta última?
- ¿Por qué Cuando estamos en Dentina tenemos que Valorar la Aplicación de Primer?
- ¿Qué Ocurriría Negativamente si Grabamos en Dentina durante más de 15 Segundos?
- ¿Por qué No me gusta Nunca realizar un Grabado en Dentina con Técnica Húmeda?
- ¿A que me refiero con Secar sin Desechar la Dentina tras el Grabado?
- ¿Qué Ocorre si Sobresecamos Mucho la Dentina tras el Grabado?
- ¿Por qué Cuanto más Profunda es la Dentina más Agua Genera?
- ¿Por qué con los Adhesivos de 6ª y 7ª generación no voy a realizar Grabación?
- ¿Por qué es Importante Frotar Durante 20 Segundos tras la Grabación?
- ¿Qué Error Ocurriría si Grabamos y Utilizamos un SELF ETCH?
- Adhesivos Universales Multimodales: ¿Qué Propiedades Tienen?
- ¿Por qué los Adhesivos Multimodales son de un solo Paso pero No son de 7ª Generación?
- Propiedad Oxiward del Prime&Bond Active: ¿En qué Consiste y qué Produce?
- Grabado Selectivo únicamente del Esmalte: ¿En qué Casos Específicos lo Realizo?
- ¿Cómo Soluciono si al Hacer un Grabado Selectivo del Esmalte afecta a la Dentina?
- Problemas con el Solvente Acetónico en Adhesivos de 5ª Generación: ¿Cómo lo Soluciono?
- ¿Qué Afectación del Colágeno ocurre cuando queda Agua Residual y el Adhesivo es Hidrofóbico?

Bonus Extra

Casos Clínicos

Caso Clínico 1:

TEMA: Paciente con Dientes Severamente Desgastados.



Bonificable 100% por la Fundación Tripartita



El Sustrato Desfavorable y su Influencia Negativa en el color Final. Casos Unitarios: ¿Cómo Transmitir el Color?



Prof. Ferrán Llansana

Lab Expert 1: Caso Real Preparación Central Unitario con Sustrato Desfavorable y Clase 3 Distal.

Caso Clínico 1: Carilla en Central de Biotipo Fino, Fractura Clase IV, Sustrato Desfavorable

Caso Clínico 2: Carilla Cerámica en Central Unitario con Color A1 y Composite Opaco



Contenido de la Unidad Temática:

El Diente Unitario. Preparación Dental y la Correcta Transmisión del Color: Diferentes Técnicas

- Preparación Dental Unitario en Sustratos Desfavorables: ¿cómo suelo proceder?
- Casos Desfavorables: ¿Por qué el Cemento tiene poca Influencia en el Color?
- Grosor de la Cerámica: ¿Por qué en estos Casos de Sustrato Desfavorable es tan Importante?
- ¿Por qué en estos Casos si está Indicada la Técnica de Goldstein?
- ¿Debe estar el Perimetro de Nuestra Preparación Siempre en Esmalte?
- Transición Buco Incisal: ¿Por qué es tan Importante?
- Fallo de Aplicación de la Fresa de Tallado en el Tercer Plano o Plano Incisal: ¿Cómo lo corrijo?
- Claves en la Transmisión del Color: ¿Cómo suelo realizarla?
- ¿Por qué la Toma del Color debo hacerla justo al llegar la Paciente y Antes del Tallado?
- ¿Por qué en Centrales Unitarios debo Enviar Fotografías de la Cerámica que Use con la Guía de Color?
- ¿Por sí tenemos un Sustrato Desfavorable Debo Usar Cerámica Feldespática Estratificada?
- Valores Dentinarios: ¿Cómo me ayuda a Enmascarar los Defectos en Sustratos Desfavorables?
- Sellado Inmediato de la Dentina: ¿Cómo suelo realizarlo?
- ¿Por qué en Sustratos Desfavorables debo tomar una Fotografía con Filtro Polarizado?
- Beneficios de la Fotografía Polarizada en cuanto a la Atenuación de Brillos.
- Prime Bond NT en el Cementado: ¿En qué Casos suelo Utilizarlo?
- ¿Por qué Siempre debo Tomar de Referencia la Carilla del 21 antes de Seleccionar el Cemento?
- Calibración Vertical del Diente con Fresa de 0,10. ¿Cómo suelo realizarlo?
- Custom Wax Die para Contrastar el Color de la Cerámica: ¿En qué consiste?
- Protocolo e LABOR_aid para Conseguir Cambiar el Color: ¿Cómo se realiza?
- Try In Digital: la Importancia de la Pericia del Técnico



Resolución personalizada de dudas con el profesor



Acceso al histórico de dudas de otros alumnos



Calidad Full HD visibles en móviles y tablets

Bonus Extra

Videoprocedimiento

Lab Expert 1: 32:46

TEMA: Realización de Caso Real Preparación Central Unitario con Sustrato Desfavorable y Clase 3 Distal.

Casos Clínicos

Caso Clínico 1:

TEMA: Central Biotipo Fino, Fractura Clase IV, Sustrato Desfavorable, con Composite en el 21.

Caso Clínico 2:

TEMA: Carilla Cerámica en Central Unitario con Color A 1 y Composite Opaco.



Bonificable 100% por la Fundación Tripartita

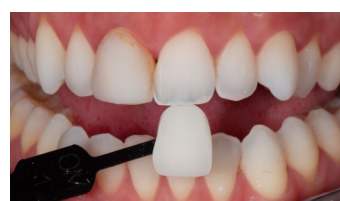
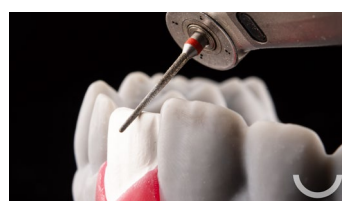

Claves en la Cementación Resinosa en Restauraciones Cerámicas Indirectas

Prof. Ferrán Llansana

Incluye 4 Casos Clínicos



Contenido de la Unidad Temática:

Clasificación de los Cementos Resinosos y Cementado Adhesivo de las Coronas de Zirconio

- Cementos Resinosos: ¿Qué Propiedades me dan Confianza en su Utilización?
- ¿Por qué los Cementos Fotopolimerizables son los de Elección en las Carillas Delgadas?
- Cementos Duales: ¿Qué Característica Especial tienen al Fraguarse?
- ¿Por qué los Cementos Duales son los de Elección en Carillas con Mucha Opacidad?
- ¿En qué Tipo Específica de Coronas de Zirconio me gusta utilizar el Panavia V5 Opaque?
- ¿Qué Significa que el Panavia V5 sea un Dual-Cure con Capacidad Self-Cure?
- En Casos de Querer Bloquear el Sustrato y No tenga Seguridad de si va a Pasar Luz: ¿Cuál Utilizo?
- Uso de Celtra Press en Overlays: ¿Por qué Funciona Bien?
- Realización de Blockout: ¿Cuándo me Decanto por esta Opción?
- ¿Qué Ventajas Tiene Cementar las Incrustaciones con Calibra Ceram?
- ¿Qué Inconveniente respecto al Tiempo Limitado tiene un Cemento Dual?
- Cementación con Composite Caliente: ¿Qué Particularidades Tiene?
- ¿Qué Particularidades tienen que tener las Carillas para Cementarla con un Composite Caliente?
- ¿Qué Significa que el Composite sea Tixotrópico y en que Afectará?
- ¿A que Temperatura mínima debo Calentar el Composite?
- Cementos Self-Adhesive: ¿Por qué lo Único que necesitan es que Acondicionemos el Sustrato Cerámico?
- ¿Cómo Consigo una Retención Mecánica del Zirconio, si no podemos Grabarlo con Ácido Fluorídrico?
- Controversia con los Adhesivos Universales al Contener estos Silano.
- ¿Por qué Funciona muy bien los Adhesivos Universales con Air Abrasión y un Primer con MDP?
- Preperación Mecánica del Zirconio: Chorreado con Óxido de Alumina o con Rocatec.



Resolución personalizada de dudas con el profesor



Acceso al histórico de dudas de otros alumnos



Calidad Full HD visibles en móviles y tablets

Bonus Extra

Casos Clínicos

Caso Clínico 1:

TEMA: Incrustaciones en las que realizo un Block-out.

Caso Clínico 2:

TEMA: Cementado de Puente de Zirconio.

Caso Clínico 3:

TEMA: Cementado paso a paso con Cemento Resinoso Fotopolimerizable de Dientes Conoides.

Caso Clínico 4:

TEMA: Cementado con un Flow con una Viscosidad Específica.



Bonificable 100% por la Fundación Tripartita

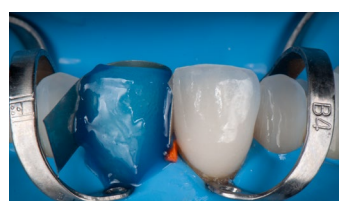

Claves en la Cementación Resinosa en Restauraciones Cerámicas Indirectas



Resolución personalizada de dudas con el profesor



Acceso al histórico de dudas de otros alumnos



Calidad Full HD visibles en móviles y tablets

Prof. Ferrán Llansana

Incluye 4 Casos Clínicos



Contenido de la Unidad Temática:

Clasificación de los Cementos Resinosos y Cementado Adhesivo de las Coronas de Zirconio (Continuación)

- ¿Hay realmente Diferencia entre Utilizar un Chorreado Convencional o un Chorreado Rocatec?
- Mi Protocolo Paso a Paso para el Cementado de Puentes de Zirconio.
- Claves en la Realización del Sellado Inmediato de la Dentina.
- ¿Cómo Chorreo el Zirconio y que Primer utilizo para una Unión Química?
- ¿Qué Ceramic Primer con MDP y Silano suelo Utilizar en estos Casos?
- Uso de Cementos Resinosos que contienen MDP: ¿Qué tal Funciona el Panavia?
- Cemento Calibra Veneer: ¿Qué Significación Clínica tiene que contenga un Try in?
- ¿Qué Producto Funciona Mejor el Calibra Veneer o el Variolink Esthetic y por qué?

La Cementación Estética con Cementos Fotopolimerizables: Sesión de Casos Clínicos

- ¿Qué Tipo de Encerado Utilizo en Dientes Vestibularizados?
- ¿Por qué en Casos de Carillas Ultrafinas, me gusta Probarlas Previamente con Agua?
- ¿Por qué me Gusta Empezar la Cementación por los Centrales y Terminar por los Premolares?
- ¿Por qué Cemento las Carillas una a Una pero sin Punto de Contacto entre ellas?
- Evitando el Fallo de Arrastrar el Error hacia Distal en el Cementado
- ¿Por qué me gusta mucho el Clamp B4 de Hygenics?
- ¿Por qué tengo que tener Cuidado de Utilizar Cementos de Color?
- ¿Por qué No suele ir Bien Cementar Diferentes Sustratos?
- ¿Por qué No me Gusta Cementar con Composite Flow?
- ¿Qué Ventaja tiene el Composite Flow Clearfil HV a la Hora de Cementar Carillas?
- ¿Cómo Realizo de forma Detallada el Try in Con Agua?
- Cementado con Clearfil Universal Bond Quick: ¿Por qué se Llama Quick?
- Cuidado con la Viscosidad: ¿Por qué No suelo Poner tanto Cemento por Palatino?

Bonus Extra

Casos Clínicos

Caso Clínico 1:

TEMA: Incrustaciones en las que realizo un Block-out.

Caso Clínico 2:

TEMA: Cementado de Puente de Zirconio.

Caso Clínico 3:

TEMA: Cementado paso a paso con Cemento Resinoso Fotopolimerizable de Dientes Conoides.

Caso Clínico 4:

TEMA: Cementado con un Flow con una Viscosidad Específica.



Bonificable 100% por la Fundación Tripartita

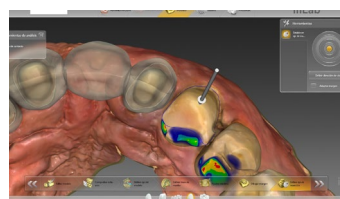

BECA DEL COLEGIO



BECA DE LA CASA COMERCIAL



BECA DENTAL EXCELLENCE

BECAS DEL COLEGIO DENTAL

Comprueba en la web si tu Colegio tiene convenio con Dental Excellence y si es así contacta con ellos, para que en un simple paso, te gestionen la Beca Dental Excellence por la que se descontará 40€ al importe del Curso.

BECA DE LA CASA COMERCIAL

Comprueba en la web o llamándonos al Teléfono 91 746 42 93 qué Laboratorios han firmado un Convenio con Dental Excellence y contacta con el Comercial de uno de ellos, para que te gestionen la Beca por la que se descontará 40€ al importe del Curso.

BECA DENTAL EXCELLENCE

Para todas las personas que hayan asistido a un Curso Dental Excellence en los últimos 6 meses. Por cada Curso presencial Dental Excellence al que asistas, dispondrás de una Beca Descuento de 40€ en el curso Dental Excellence Online que desees. Infórmate en el email: info@cursodentalexcellence.com

Si tienes dudas de como tramitar cualquiera de las 3 Becas, o de como Bonificarte el Curso por la Fundación Tripartita para que te salga gratuito, escríbenos al email info@cursodentalexcellence.com y te informaremos detalladamente.

DESCUENTOS ENLAZADOS
CURSOS PRESENCIALES-CURSOS ONLINE

SINERGIA

CURSOS ONLINE

CURSOS PRESENCIALES

 15% Descuento
C. Online-C. Presenciales

Al inscribirte a un Dental Excellence Online, tendrás un **Descuento del 15% en la Inscripción del Curso Presencial** que elijas.

Infórmate en el email:
info@cursodentalexcellence.com

 40€ Descuento
C. Presencial -C. Online

Al inscribirte a un Curso Dental Excellence Presencial, tendrás un **Descuento de 40€ en el Curso Dental Excellence Online** que elijas.

Infórmate en el email:
info@cursodentalexcellence.com



¿Quieres que el Curso te salga completamente gratis?

BONIFICATELO 100% POR LA FUNDACIÓN TRIPARTITA
Infórmate en www.dentalexcellenceonline.com, en el Tel. 91 746 42 93 o en info@cursodentalexcellence.com

12 RAZONES POR LAS QUE REALIZAR EL CURSO

Y además, al inscribirte
obtendrás un descuento del
15% en Cursos Presenciales

Curso Excelencia en Carillas Cerámicas. Desde el Mockup hasta el Cementado "De la A a la Z"

Razones 1-6



FORMATO VIDEOCURSO EN CALIDAD HD

(Visible en Móviles y Tablets) con este formato, se facilita el Aprendizaje al utilizarse el Sistema LMS (Learning Management System)



PONENTE DE REFERENCIA

Contamos como profesor con uno de los mejores especialistas del país en el área de Estética Dental.



FLEXIBILIDAD DE HORARIOS

Sin agobios. **Tu decides el ritmo al que ir avanzando.**

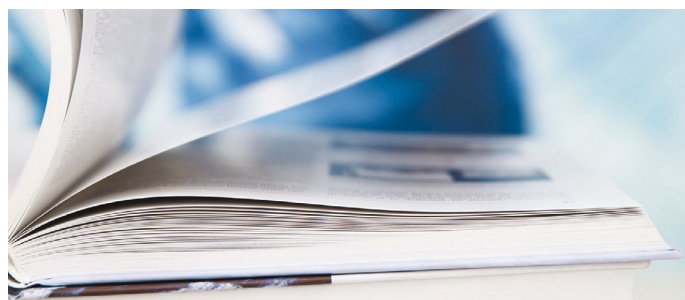

HISTÓRICO DE DUDAS Y FORO

Una vez Inscrito al Curso, **podrá visualizar el Histórico de Dudas** de otros alumnos así como **comunicarse en el Foro.**



DIPLOMA ACREDITATIVO

Al finalizar el Curso se le expedirá a el alumno el correspondiente **Diploma que acredita la realización del Curso.**



TRATO PERSONALIZADO CON EL PONENTE

Podrá consultar las dudas Clínicas que le surjan en cada unidad temática de forma personalizada con el Profesor escribiéndole directamente por vía privada.

Unidades Temáticas, Videotemas, Casos Clínicos y Lab Experts

Razones 7-12

12 RAZONES POR LAS QUE REALIZAR EL CURSO

Descuento de 50€ en la
Inscripción del Curso Dental
Excellence a los asistentes
que hayan realizado un curso
presencial en los últimos 6 meses



SOPORTE TÉCNICO DE SEGUIMIENTO

Dispondrás de forma personalizada, de **una persona** que realizará el Seguimiento de tu Evolución en el Curso, de forma continua.



CASOS CLÍNICOS EN LAS UNIDADES TEMÁTICA

Algunas Unidades Temáticas van acompañadas de un **Caso Clínico** para favorecer su comprensión.

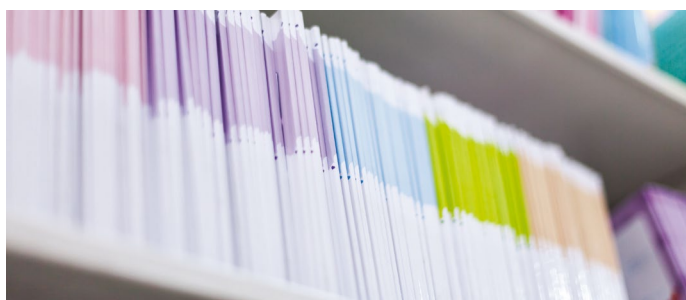

DOCUMENTACIÓN ENTREGADA

Además del Power Point que expone el profesor, también se hace entrega al alumno de un **proceeding en PDF con el contenido de cada ponencia.**



LAB-EXPERTS EN ALGUNAS UNIDADES

Algunas Unidades Temáticas, van acompañadas de un **Procedimiento Práctico grabado en directo** para aumentar la capacidad didáctica de cada lección.



GARANTÍA DENTAL EXCELLENCE

El equipo organizador de los cursos presenciales **Dental Excellence** es el mismo que el de los cursos Online.



BONIFICABLE POR LA FUNDACIÓN TRIPARTITA

Puede bonificarse el Curso por la Fundación Tripartita de forma que se le descontará el importe bonificado en la cuota de los seguros sociales.

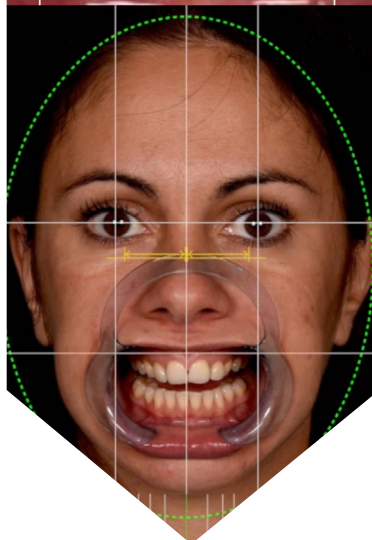
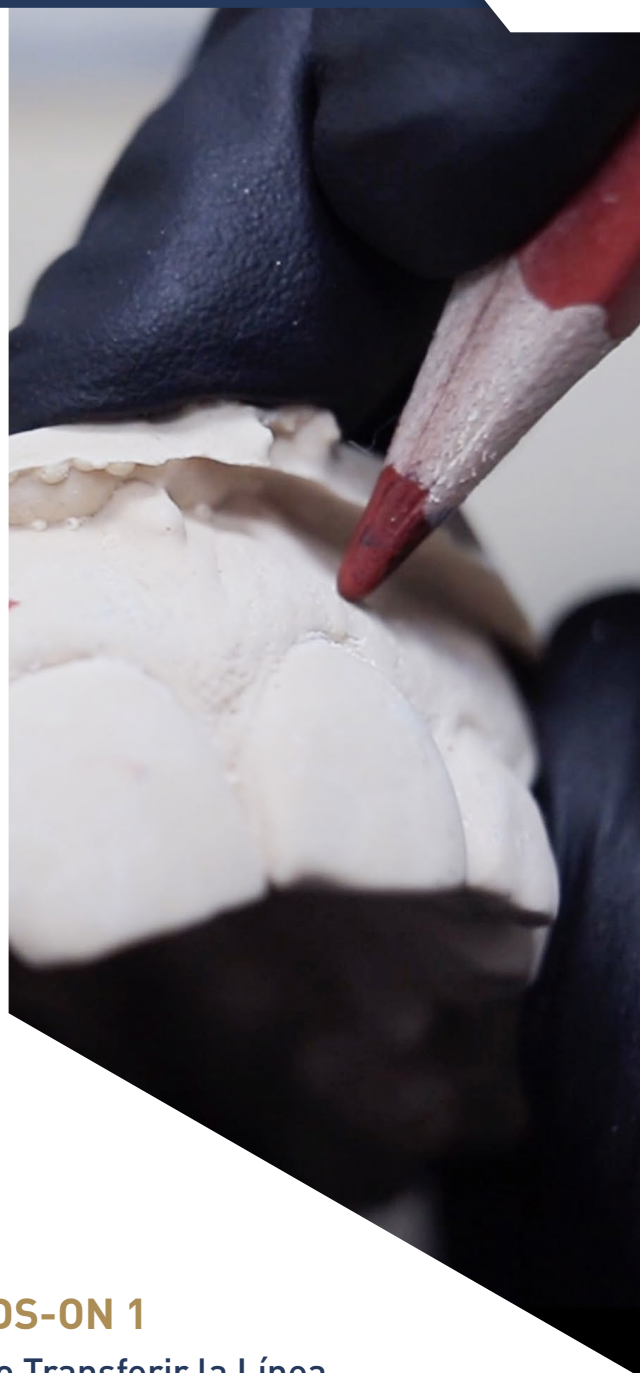

LAB EXPERT HANDS-ON 1

Digital Facebow: Cómo Transferir la Línea Perpendicular y Horizontal de la Cara de nuestros Pacientes mediante KeyNote o Power Point a Nuestro Modelo de Estudio.
(Incluye Plantillas)

Los Lab Experts son grabaciones de procedimientos en vivo para facilitar la comprensión didáctica

INFORMACIÓN E INSCRIPCIÓN
www.dentalexcellenceonline.com
Tel. 91 746 42 93

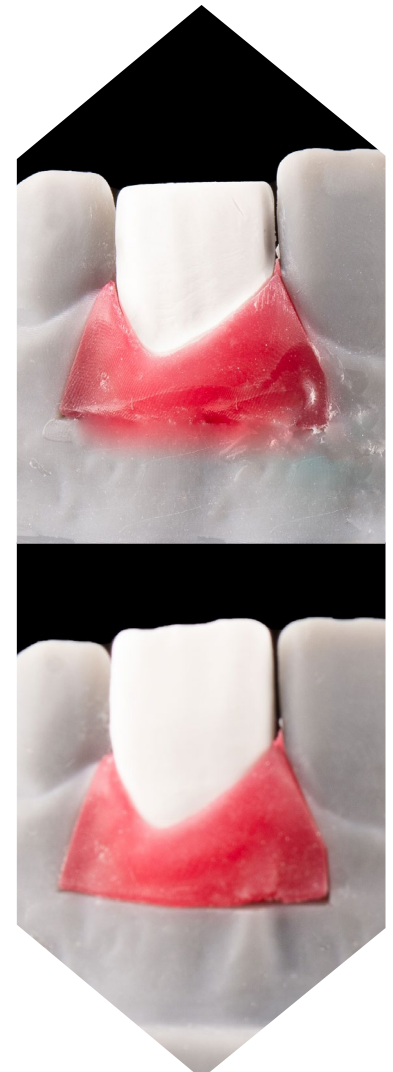

LAB EXPERT HANDS-ON 2

Caso Real: Preparación Central Unitario con Sustrato Desfavorable y Clase 3 Distal.

Los Lab Experts son grabaciones de procedimientos en vivo para facilitar la comprensión didáctica

INFORMACIÓN E INSCRIPCIÓN
www.dentalexcellenceonline.com
info@cursosdentalexcellence.com

VÍDEO CURSO ONLINE

Excelencia en Carillas Cerámicas

PONENTE:



Dr. Ferrán Llansana

Máster en Rehabilitación Oral y Prótesis
Maxilofacial Certificate Cosmetic Dentistry
& Oral Rehabilitation New York University.

FECHAS PARA INSCRIBIRSE

1ª convocatoria	Plazo de Inscripción: Hasta el 31 de Enero. Inicio del Curso: 1 de Febrero-31 de Marzo
2ª convocatoria	Plazo de Inscripción: Del 1 al 28 de Febrero. Inicio del Curso: 1 de Marzo-30 de Abril
3ª convocatoria	Plazo de Inscripción: Del 1 al 31 de Marzo. Inicio del Curso: 1 de Abril-31 de Mayo
4ª convocatoria	Plazo de Inscripción: Del 1 al 30 de Abril. Inicio del Curso: 1 de Mayo-30 de Junio
5ª convocatoria	Plazo de Inscripción: Del 1 al 31 de Mayo. Inicio del Curso: 1 de Junio-31 de Julio
6ª convocatoria	Plazo de Inscripción: Del 1 al 30 de Septiembre. Inicio del Curso: 1 de Octubre-30 de Noviembre
7ª convocatoria	Plazo de Inscripción: Del 1 al 31 de Octubre. Inicio del Curso: 1 de Noviembre-31 de Diciembre

INFORMACIÓN E INSCRIPCIÓN

Tel. 91 746 42 93

info@cursosdentalexcellence.com

www.dentalexcellenceonline.com



Bonificable 100% por la Fundación Tripartita

PRECIO ESPECIAL SOCIO DENTAL EXCELLENCE

100€ de Descuento: Importe 280€

Servicio Exclusivo solo para SOCIOS
Claves Extras tras Finalizar el Curso

PRECIOS DEL CURSO ONLINE DENTAL EXCELLENCE

Precio Normal: 380€ **Bonificable 100% por la Fundación Tripartita**

• Precio con Beca del Colegio: 340€

• Precio con Beca de la Casa Comercial: 340€

• Precio si ha realizado 1 Curso Presencial: 340€

* Precio Final. Curso exento de IVA por el artículo 20.9 de la ley del IVA.

* La bonificación del curso por la Fundación Tripartita es incompatible con cualquier tipo de Beca.

** El descuento Dental Excellence es para aquellos asistentes que hayan realizado un curso presencial en los últimos 6 meses.

*** Las Becas y Descuentos no son acumulables.

PASOS PARA FORMALIZAR LA INSCRIPCIÓN

• OPCIÓN 1/ SI NO DESEA ACOGERSE A NINGUNA BECA

Puede realizar el pago a través de la página web www.dentalexcellenceonline.com con su tarjeta de crédito o mediante una transferencia bancaria al nº de cuenta **ES88 2038 9755 8460 0022 8955** (titular Dental Learning), enviando posteriormente el resguardo de pago y el boletín de inscripción al email info@cursosdentalexcellence.com.

• OPCIÓN 2/ SI DESEA ACOGERSE A ALGUNA DE LAS 3 BECAS

Debe contactar con nosotros en el teléfono 91 746 42 93 o en el email info@cursosdentalexcellence.com para que le informemos personalmente de los pasos a seguir para acogerse a los diferentes tipos de becas.

• OPCIÓN 3/ SI DESEA BONIFICARSE EL CURSO POR LA FUNDACIÓN TRIPARTITA

Debe contactar con nosotros en el teléfono 91 746 42 93 o en el email info@cursosdentalexcellence.com para que le informemos de los pasos a seguir para bonificarse el curso y que le salga gratis.

BOLETÍN DE INSCRIPCIÓN

Nombre y Apellidos

Dirección

Código Postal Localidad

Teléfono Email